

Europaradweg R1

Noordrijn-Westfalen

340 km door het Münsterland,
het Teutoburgerwoud en
het Weserbergland



Fietsen langs de avontuurlijke
route. Van station naar station.
www.europa-radweg-r1.de

Europaradweg



Inhoud

R1 – De totale route	1	Rietberg	27
R1 in NRW	2	Verl	30
Vreden	3	Schloß Holte-Stukenbrock	32
Stadtlohn	5	Hövelhof	35
Coesfeld	6	Augustdorf	38
Rosendahl	7	Detmold	39
Billerbeck	8	Horn-Bad Meinberg	41
Havixbeck	10	Steinheim	42
Münster	12	Nieheim	43
Telgte	17	Mariemünster	44
Warendorf	18	Höxter	45
Sassenberg	20	R1 – route informatie	48
Harsewinkel	21	R1 – overzichtskaart	48
Gütersloh	24	R1 – start- en eindpunt	52
Rheda-Wiedenbrück	25	R1 – adressen	achterkant



Uitgever:

*AG Europaradweg R1,
c/o Münsterland e. V.*

Vormgeving:

Die Gezeiten, Münster

Foto's:

Steden en gemeenten langs de R1, adverteerders, Münsterland e. V., Münsterland e. V./Arne Pöhnert/Christoph Steinweg, André Auer (p. 18 midden), DTV/Markus Gloger (Voorblad 2, p. 1 boven,

*4 boven re, 29 onder, 42 onder, 49, 51, Rückseite), Tanja Hohwald (p. 18 boven), Andreas Hub (p. 39 onder), Harald Humberg (p. 11 boven), Karti-Fotografie (p. 26), Kreis Coesfeld (p. 7 midden), Kulturkreis Höxter-Corvey (p. 31 onder, 53), Münster Marketing/David Lederer (p. 12 boven re), Olaf E. Rehmert (p. 3 boven), C. Rückriem (p. 3 onder), Stadt Höxter/Andreas Hub (p. 45 boven), H. Stroetmann (p. 52 boven), Walter Venne (p. 38 onder)
Omslagfoto: Stadt Detmold, Andreas Hub*

Meer dan 3.500 kilometer dwars door Europa

3.500 kilometer van west naar oost, negen Europese landen en talrijke bezienswaardigheden – geen andere fietsroute biedt zo veel mogelijkheden om de mensen, de natuur en de cultuur van Europa te ervaren als de Europaradweg R1.



Onderweg door Europa gaat de R1 van de Franse kust bij Bolognesur-Mer naar de hanze- en handelsteden in België en Nederland. Met de Noordzeewind in de rug voert de route langs Nederlandse windmolens richting Duitsland. Vervolgens loopt de route door het uitgestrekte parklandschap van het Münsterland, het Teutoburgerwoud, het Weserberglandschapen bereikt daarna de Harz. De route gaat verder in de richting van het UNESCO-cultureel erfgoed de Dessau-Wörlitzer Gartenreich en doorkruist het schitterende Elbe-landschap. Daarna gaat de fietsroute door het Middeleeuwse Vier-Burgenland van Fläming. Via Potsdam leidt de route verder

naar de Duitse hoofdstad Berlijn. Vervolgens gaat de weg over de heuvels in de Märkische Schweiz. Begeleid door trekvogels, bereikt de route de laagvlaktes van de Oder en de Warthen in Polen. Nadat de R1 de Marienburg aan de linkerkant, en het Mazurisch Merenplateau aan de rechterkant, achter zich heeft gelaten, komt hij aan bij Königsberg, bij de verlaten stranden van de Oostzee. Via de spectaculaire duinen bij de Koerse Schoorwal bereikt de fietsroute de Baltische staten. Na de Litouwse landschapsarchitectuur en het geschiedenisrijke Riga (Letland) gaat de route langs de steden van Estland, voorbij beemden en bossen. Het Russische St. Petersburg is uiteindelijk het eindpunt.



Noordrijn-Westfalen – vol genot en afwisseling

De deelroute in Noordrijn-Westfalen is op landschappelijk en cultureel gebied een aantrekkelijke fietsroute. De route loopt tussen Vreden vlakbij de Nederlandse grens, dwars door het Münsterland tot aan Höxter aan de Wezer en heeft een lengte van ongeveer 340 kilometer. Er zijn tijdens de route veel interessante hoogtepunten.

In Noordrijn-Westfalen loopt de Europaradweg eerst door het vlakke parklandschap van het Münsterland – een ideale omgeving om deze Europese ontdekkingsreis te beginnen. In de buurt van de Nederlandse grens bevindt zich midden in een van de grootste beschermde natuurgebieden van Noordrijn-Westfalen, het “Zwillingbrocker Venn”. In dit veenlandschap leven onder andere flamingo’s en lachmeeuwen. Prachtige kastelen en statige herenhuizen kenmerken de weg tot aan de studentenstad Münster. Via het kleine bedevaartsplaatsje Telgte loopt de route naar de paardenstad Warendorf, waar de Noordrijn-Westfaalse stoeterij kan worden bezocht. Vanaf het Münsterland loopt de R1 verder tot aan het Teutoburgerwoud. De vele bezienswaardigheden getuigen hier van een rijke geschiedenis. Het Hermannsdenkmal bij Detmold herdenkt de slag bij het Teutoburgerwoud en hun held de Cheruskervorst

Arminius. Langs de route zijn prachtige tuinen en kloostertuinen te bewonderen. Ook de talrijke historische dorpscentra met bouwwerken uit de renaissance en hun cultuurhistorische bezienswaardigheden zijn een bezoek waard. In het Westfalen Culinarium in Nieheim kunnen fijnproevers de sporen van de Westfaalse specialiteiten volgen: vier musea hebben zich toegewijd aan de vijf Westfaalse primaire levensmiddelen brood, kaas, ham, bier en sterke drank. Aan het eind van de deelroute Noordrijn-Westfalen bereikt de R1 het Weserbergland met de Wezer. Het gebied wordt gekenmerkt door het Slot en het klooster Corvey, niet ver van het plaatsje Höxter. Het klooster is ook een culturele bezienswaardigheid. Corvey gold lange tijd als het invloedrijkste klooster van Europa en staat nog altijd op de UNESCO erfgoedlijst.



Vreden – natuur en cultuur langs de Duits-Nederlandse grens

Welkom in Vreden, een lieflijk stadje in de schitterende natuur van het westelijke Münsterland. Het fietsgenot langs de Duits-Nederlandse grens is grenzeloos!



Hierbij speelt het stadje Vreden een belangrijke rol. Ten eerste is Vreden een echt knooppunt binnen het fietsroute-netwerk: hier komen namelijk de belangrijkste Nederlandse en Duitse fietsroutes samen. Ten tweede biedt de directe omgeving van Vreden een veelvoud aan aantrekkelijke bezienswaardigheden. Daarom kiezen steeds meer fietsers Vreden als “basispunt” van hun ontdekkingsreis. Een van deze bijzonderheden is zonder twijfel het “Zwillbrocker Venn”. Bos, veenlandschap, weidelandschap en wateren vormen hier een uniek beschermd vogelgebied. Jaar in, jaar uit, dient dit waterlandschap als broedgebied voor ongeveer 50 flamingo’s. Hiermee zijn ze de noordelijkste kolonie van de wereld.

Tips langs de route:

- Genoeg ontspanning en ontdekking: uitgebreide wandelingen in tal van natuurgebieden, kanotochten door twee landen, rondleidingen door de stad en de kerk, buiten- en binnenzwembaden, paardrijden, boerengolf
- Rijk aan cultuur: het culturele centrum “kult” met historische boerderij in het stadspark, miniatuur schoenenmuseum, het 1e Duitse silhouet museum en het huis Noldes in het historische kringdorp Ammeloe, biologisch station en barokke kerk Zwillbrock, de St. Felizitas kerk en de St. Georg kerk.

*Tourist-Information im kult
Vreden Stadtmarketing GmbH
Kirchplatz 14, 48691 Vreden
Tel. +49 2564 9899199
info@stadtmarketing-vreden.de
www.stadtmarketing-vreden.de*





Hotel Meyerink GmbH

Ons hotel met traditie, onder leiding van de familie ligt centraal in de stad Vreden op slechts enige minuten lopen van het centrum. Wij bieden onze gasten een uitstekende inrichting, excellente service en een unieke atmosfeer.

*Up de Bookholt 42-52, 48691 Vreden,
Tel. +49 2564 93160, info@hotel-meyerink.de
www.hotel-meyerink.de*



Stadtlohn – dat loont zich altijd ...

De charme van het Münsterland in het Berkeldal. Wie een bezoek brengt aan Stadtlohn staat een veelzijdig aanbod te wachten: een dagje shoppen in de gezellige binnenstad, een bezoek aan de pottenbakkerij of een van de musea – Stadtlohn loont zich altijd.

De spoorwegvereniging Stadtlohn e. V. geeft in het vroegere goederenkantoor en in de locomotiefloods van de Westfaalse spoorwegen een informatieve blik in de geschiedenis van de noordelijke spoorweg. In het Siku-, Audi- en oldtimermuseum worden meer dan 60 old- en youngtimers en onder andere meer dan 12.500 Siku-modelauto's vanaf 1951 tot nu aan de bezoeker gepresenteerd. Door de ligging in de Duits- Nederlandse grensregio is Stadtlohn een perfect uitvalspunt in het fietspadennet. De goed uitgebouwde en onderhouden paden en "Pättkes" liggen klaar voor uitgebreide fietstochten.



Hier vinden de belangrijkste fietsroutes in het westelijke Münsterland aansluiting met de Nederlandse fietspaden. Ervaar naast de Europaradweg R1 ook de grensoverschrijdende, spannende themaroutes FlussLandschaft met de Berkelroute en de Flamingoroute. Ver van de drukte van de grote stad en toch in de directe omgeving van het pulseerende leven kunt u in Stadtlohn genieten van een paar dagen rust en recreatie. In deze fraaie stad vindt u modern ingerichte overnachtingsmogelijkheden en gastronomie volgens authentieke Münsterländer traditie en deftigheid.

Tips langs de route:

- St. Otger kerk
- Huis Hakenfort (1808)
- Hilgenbergkapel
- Huis Hengelborg in Estern
- Pottenbakkerij Erning
- WLE-spoorwegmuseum
- Siku-, Audi- en oldtimermuseum
- Vliegveld Stadtlohn-Vreden



SMS-StadtMarketing Stadtlohn e. V.
Dufkampstraße 11, 48703 Stadtlohn
Tel. +49 2563 87866, tourismus@stadtlohn.de
www.stadtmarketing-stadtlohn.de
Wij zijn er voor u op:
ma t/m vrij 9–12 uur, 14–17 uur



Coesfeld – stedelijke flair en nog veel meer

Uitstekende akoestiek in het theater, moderne glaskunst, fietspaden met prachtig uitzicht, pure ontspanning – Coesfeld staat voor levenskwaliteit.

Of u nu geïnteresseerd bent in cultuur, kunst en geschiedenis of natuurliefhebber bent – in Coesfeld is er voor ieder wat wils. Diverse musea nodigen u uit voor een bezoek en het afwisselende landschap van het Münsterland is te beleven op fiets- en wandelroutes door de stad. Wie daarna verfrissing zoekt, is op de juiste plek rond het marktplein of in de brouwerij.

Tips langs de route:

- St. Lamberti met Coesfelder kruisweg
- St. Jakobi
- Concerttheater Coesfeld
- Walkenbrückentor met stadsmuseum
- Poedertoren
- Poppen- en speelgoedmuseum
- Het huis van Anna Katharina Emmerick
- Glasmuseum en depot
- Spoorwegmuseum in Lette
- Heidefriedhof Lette

*Tourist-Information Coesfeld
Markt 8, 48653 Coesfeld
Tel. +49 2541 9391017
Fax +49 2541 9397512
info@coesfeld.de, www.coesfeld.de*





Rosendahl – drie dorpen om te ontspannen



Even ontsnappen aan de hectiek van het dagelijks leven en heerlijk ontspannen in een groene oase van rust.

De gemeente Rosendahl bestaat uit drie rustgevende dorpen met daartussen grote vlaktes park-landschap met bossen, water en weidevelden met prachtige solitaire bomen. Rustige wegen en oeroude “Pättkes” met statige kastanjabomen verbinden de dorpen Darfeld, Holtwick en Osterwick en bieden overzichtelijke wandel- en fietsroutes.



Tips langs de route:

- Slot Darfeld met de galerij van twee verdiepingen in het binnenhof van de hoofdburcht en een tuinhuis in het slotpark
- Streek- en burgercentrum
- “Bahnhof Darfeld”
- “Holtwicker Ei”, een groot overblijfsel uit de ijstijd
- De toren van “Haus Holtwick”
- Slot Varlar, met de oude resten van het voormalige premonstratenzer-klooster, in 1828 in klassieke stijl verbouwd
- Waterpad Osterwick
- Familiepark Darfeld
- Familiepark Osterwick
- Familiepark Holtwick



Gemeinde Rosendahl
Hauptstraße 30, 48720 Rosendahl
Tel. +49 2547 770, Fax +49 2547 77199
www.rosendahl.de



Billerbeck

Een typisch Münsterlandstadje met een schilderachtig historisch stadscentrum tussen beboste heuvels – dat is Billerbeck, ook wel liefkozend “Billerbü” genoemd.

Ontdek dit erkende ontspanningsoord met zijn kleine straatjes en pakhuizen, eersteklas gastronomie en de door de inwoners beheerde kunst- en sieradenwinkels gedurende uw ontspannen wandeling door de stad. Neem de tijd voor een fijne wandeling langs de Berkel met een verfrissende zwembijver en een

geurige kruidentuin en breng daarnaast een bezoek aan de Kolvenburg. De van veraf zichtbare kathedraal trekt niet alleen de aandacht vanwege bedevaartsoord St. Ludgerus, maar ook dankzij concerten van topklasse. Leer de kathedraalstad uitgebreid kennen tijdens één van de rondleidingen, luister naar de legendes en verhalen van Münsterland en proef culinaire specialiteiten.

In Billerbeck vindt iedereen zijn of haar eigen persoonlijke ervaring!



Tipps auf den Punkt:

- Kolvenburg
- Gotische dom St. Ludgerus
- Johanneskerk van 1234 met kerkplein
- Klooster Gerleve
- Recreatiegebied Berkelquelle
- Huis Beckebans, ca. 1560
- Openluchttheater
- Wandelstation
- Wandelpad Ludgerus

Tourist-Information Billerbeck
Rathaus, Markt 1, 48727 Billerbeck
Tel. +49 2543 7373, Fax +49 2543 7350
touristik@billerbeck.de, www.billerbeck.de

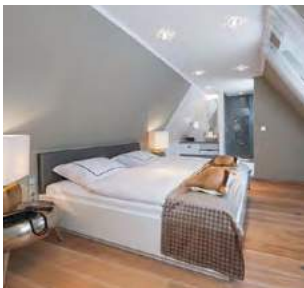

Restaurant-Hotel Domschenke

Een stijlvolle ambiance, vriendelijke service en een mediterrane regionale keuken. Charme en gastvrijheid, recht tegenover de imposante domkerk van Billerbeck. Wintertuin en open haard. Het hotel heeft voor zwoele zomeravonden ook een terras.

Markt 6, 48727 Billerbeck

Tel. +49 2543 93200, domschenke@t-online.de
www.domschenke-billerbeck.de



Billerbecker Hof

Ons knusse familiehotel wacht op u in het hart van Billerbeck. U kunt bij ons een verfrissende, gevarieerde, seizoensgebonden keuken en warme gastvrijheid verwachten. Ons hotel beschikt over 23 comfortabele ***-kamers, uitgerust met inloopdouches, toilet, haardroger, flatscreen-tv en gratis internet. Ons ontbijtbuffet staat vanaf 6.00 uur ter beschikking aan onze hotelgasten. Uw fietsen/ e-bikes vinden bij ons een veilige, overdekte stalling. Overtuig uzelf en laat ons voor u zorgen.

Schmiedestraße 20, 48727 Billerbeck, Tel. +49 2543 93280

anfrage@hotel-billerbecker-hof.de, www.hotel-billerbecker-hof.de



Havixbeck. Veelzijdig. Natuurlijk



Zandsteen, kastelen, sprookjesachtig

Havixbeck is de geboorteplaats van Annette von Droste zu Hülshoff en heeft naast het kasteel Hülshoff nog twee waterkastelen, namelijk het Havixbeck-huis en het Stapelhuis te bieden. Beide zijn in privébezit en alleen van buitenaf te bekijken. Ontdek de natuur van de Baumberge-regio tijdens een fiets- of wandeltocht. Op uw reis vormt de gecertificeerde Ludgerusweg een bijzondere ervaring. De sporen van de zandsteen leiden u in Havixbeck langs het Baumberger Zandsteenmuseum, waar u niet alleen meer te weten kunt komen over de geschiedenis van het materiaal dat in het Münsterland wordt gebruikt, maar ook over het vak van de steenhouwerij. Onze gemeenschap kenmerkt zich door ons uitgebreide aanbod aan restaurants en een diverse winkelstructuur.

We kijken uit naar uw bezoek!



Tipps auf den Punkt:

- Kasteel Hülshoff met Droste Museum en historisch park
- Baumberger zandsteenmuseum
- Havixbeck stadscentrum
- Sint-Dionysiuskerk
- Abdij Hohenholte

Marketing Havixbeck e. V.
-Touristik-
Willi-Richter-Platz 1, 48329 Havixbeck
Tel. +49 2507 7510
info@marketing-havixbeck.de
www.marketing-havixbeck.de



Burg Hülshoff – Center for Literature

Kasteel Hülshoff, de geboorteplaats van de dichteres Annette von Droste-Hülshoff (1797–1848) is nu de thuisbasis van het Droste-museum, waarin het gezinsleven van de Biedermeier wordt verteld en uitgebeeld. De Wasserburg is ook de thuisbasis van het Center for Literature, waar nieuwe culturele formats worden georganiseerd. Naast het publiek toegankelijke park is ook de gastronomie van Burg aantrekkelijk. Hier kunt u in de gewelfde kelders of op het kasteel-terras genieten van koffie met gebak, en ook van warme maaltijden. Hoogtepunten zijn de Tea Time in het theehuis uit 1804 of de Hülshoff picknickmand. Een unieke culturele plek voor alle generaties.

Burg Hülshoff – Center for Literature, Schonebeck 6, 48329 Havixbeck, www.burg-huelshoff.de



Ferienhof Jeiler

Gezinnen kunnen bij ons genieten van een ontspannen verblijf in de idyllische natuur van de Bamberge. Het vakantiehuis, drie vakantieappartementen en de romantische kampeerwagen beschikken over een comfortabele, volledige uitrusting.

*Poppenbeck 16, 48329 Havixbeck
Tel. +49 2507 986266, www.ferienhof-jeiler.de
info@ferienhof-jeiler.de*





Münster: betoverend oud – opwindend jong

Stap op de fiets in de
fietshoofdstad van Duitsland
en fiets over de prachtige
Prinzpalmarkt.



Of het nu een stad van West-
faalse vrede, een Hanzestad, een
kathedraalstad, een wetenschaps-
stad of een studentenstad is –
Münster heeft vele gezichten en
er valt veel te ontdekken.
Naast barokke stadspaleizen
zoals het Erbdrostenhof en de
Clemenskerche zijn er meer dan
60 moderne sculpturen die
bezoekers inspireren. Cultuur-
fans hebben keuze te over uit
30 musea en tal van historische
locaties. De groene oases van
de stad, zoals het Aasee en de
promenade, bieden ontspanning
en ruimte voor sportieve
activiteiten.

Tips langs de route:

- Prinzpalmarkt
- Historisch stadhuis en de Vredeszaal
- St. Lamberti kerk met de “Wiedertäuferkäfing”
- St. Paulus Dom met de astronomische klok
- “Creatieve kaai” bij de stadshaven
- Aasee & promenade

MÜNSTER MARKETING Touristik
Klemensstraße 10, 48143 Münster
Tél. +49 251 4922710
Fax +49 251 4927759
tourismus@stadt-muenster.de
www.tourismus.muenster.de



Jugendgästehaus Aasee in Münster – Fietsers zijn welkom!

Veel service voor fietsers, een ontspannen sfeer en een geweldige locatie aan de Aasee: jeugdherberg Aasee in Münster, direct gelegen aan het Europese fietspad, is de eerste keuze voor fietsers die gemakkelijk, goedkoop en comfortabel langs de route willen overnachten. Door de steeds toenemende vraag is deze populaire herberg net gedeeltelijk gemoderniseerd en uitgebreid met twee bouwdelen. Het biedt nu nog meer ruimte, met veel nieuwe of opnieuw

ingerichte kamers en verbeterd comfort. Naast de uitnodigende receptie wacht de gasten bijvoorbeeld een prachtig terras, waar u na een dag op de fiets kunt ontspannen.

Jeugdherberg Aasee is gecertificeerd als fietsvriendelijk pension "Bed & Bike" en is bij uitstek geschikt voor fietsers. Naast een afsluitbare fietsenkelder, reparatiesets en een droogruimte biedt het huis ook laadpalen voor e-bikes.

Het team van de jeugdherberg adviseert u graag over uw verblijf in Münster.



Bismarckallee 31, 48151 Münster, Tel. +49 251 530280
jgh-muenster@djh-wl.de, www.muensterjugendherberge.de



Alexianer Hotel am Wasserturm

Ingebed in het Münsterland-parklandschap biedt ons hotel u ruimte/mogelijkheden voor vergaderingen en natuurlijk comfort voor de nacht. Onze historische watertoren stamt uit 1911. Bij de verbouwing tot hotel zijn alle muren volledig gerenoveerd, maar we wilden wel de oude charme behouden. Onze 28 eenpersoonskamers en 19 tweepersoonskamers zijn allemaal rookvrij en drempelvrij, vier kamers zijn ook rolstoeltoegankelijk. Ons hotel is een inclusief bedrijf. Dat betekent dat bij ons mensen met en zonder beperking zij aan zij werken op de zogenaamde first job market. Het hotel ligt direct aan de fietsroute R1.

Alexianerweg 9, 48163 Münster, Tel. +49 2501 96623100, hotel-am-wasserturm.alexianer.de





Flowers Hotel

Het Flowers Hotel bevindt zich aan de Wolbecker Straße, in de directe omgeving van het centraal station. Het is een ideaal startpunt om Münster te voet of met de fiets te verkennen. De historische Prinzpalmarkt is gemakkelijk te voet te bereiken, evenals de promenade - de groene gordel rond het centrum van Münster. In de zomer is het nabijgelegen kanaal erg populair bij studenten die het graag als alternatief buitenzwembad gebruiken. De waterkant biedt ook een prachtig decor voor fietstochten of wandelingen.

Wolbecker Straße 16A, 48155 Münster, Tel. +49 251 97443972
info@flowershotels.de, www.flowershotels.de



Haus Niemann

Ons hotel is gelegen aan de rand van het centrum van de stad Münster. De oude stad met zijn kasteel, Prinzpalmarkt en gotisch stadhuis, de dierentuin, de Aasee en andere bezienswaardigheden zijn snel en goed te bereiken – met de fiets (stalling in een garage is mogelijk) of met de bus tot voor de deur. Onze hotelgasten verblijven in gezellige kamers met douche, toilet, kabeltelevisie en telefoon. In de ochtend verwachten wij u voor een overvloedig ontbijtbuffet zodat u een goede start van de dag maakt en op weekdays (of op afspraak) met een uitgebalanceerd avondmenu met veel heerlijke, seizoensgebonden en regionale specialiteiten.

Bentelerstr. 4, 48149 Münster, Tel. +49 251 82828, info@haus-niemann.de, www.haus-niemann.de



Hotel Martinihof

Rustig en centraal gelegen in de binnenstad vindt u, direct aan de fietsroute, het door onze familie geleide bedrijf. Na het ontwaken in een van onze hotelkamers (met elk een andere inrichting) geniet u van ons uitgebreide ontbijtbuffet. Na een paar minuten lopen bereikt u het centrum, dus ruimschoots de tijd voor sightseeing en shoppen. 's Avonds kunt u in ons aangrenzende café in pubstijl de dag afsluiten. Fietsen kunnen worden gestald op onze binnenplaats.

*Hotel Martinihof, Hörsterstraße 25, 48143 Münster, Tel. +49 251 418620, Fax +49 251 54743
info@martinihof.de, www.martinihof.de*



Landhotel zur Mühle

Dit rustig gelegen en door een familie gerunde hotel ligt aan de poorten van Münster. U verblijft in één van onze zes gezellige kamers, met tv, gratis internet, aparte badkamer met douche en toilet. Wij bieden u een uitgebreid ontbijt.

*Wolbecker Windmühle 15b, 48167 Münster-Wolbeck
Mobil +49 176 84160668, Tel. +49 2506 5269673
www.das-landhotel-zur-muehle.de*



Hotel Schloss Wilkinghege

De omringende grachten en het prachtige park zijn typerend voor een waterburcht in het Münsterland. Dit ****-Hotel dat nu door de 3e generatie wordt gerund, ligt op een rustige locatie net buiten Münster. Prachtige zalen en 34 individuele hotelkamers nodigen u uit om te ontspannen.

*Steinfurter Str. 374, 48159 Münster,
Tel. +49 251 144270, info@schloss-wilkinghege.de
www.schloss-wilkinghege.de*



Telgte – geweldige kleine stad

Het “Meeten in Telgte” volgens Günter Grass is zowel een uitnodiging als een oproep: Telgte presenteert zich als een idyllische bestemming met de flair van een historisch pelgrimsoord.



De barokke Onze-Lieve-Vrouwekapel is de bestemming van duizenden pelgrims per jaar. Gastronomische faciliteiten, oude winkeltjes en het Emsauenpark nodigen gasten uit om op onderzoek uit te gaan. Het RELIGIO-museum en diverse kunstvoorwerpen kunnen hier bekeken en bewonderd worden. Elk jaar vinden er grote evenementen plaats, zoals de Mariä-Natal-markt.

Tips langs de route:

- Barokke bedevaartkapel
- Laatgotische St. Clemenskerk
- RELIGIO museum met hongerdoek uit 1623
- Emsauenpark
- KulturSpur

Stadt Telgte, Tourismus + Kultur Telgte
Kapellenstraße 2, 48291 Telgte
Tel. +49 2504 690100
tourismus@telgte.de, www.telgte.de



Warendorf – Paardenstad met historische charme

De reputatie van Warendorf als “Stad van het Paard” is bekend over de hele wereld, aangezien de Noordrijn-Westfaalse Staatsfokkerij met de Duitse Rijschool, de Duitse Ruitervereniging en het Duitse Olympisch Comité voor Cavalerie hier zijn gevestigd.



Bezoekers zijn verrast wanneer ze de romantische oude stad met het middeleeuwse stadsbeeld ontdekken. Prachtige herenhuizen, oude vakwerkhuisen en kronkelende steegjes – de Westfaalse Hanzestad heeft de hoogste monumentendichtheid in Noordrijn-Westfalen. Dankzij haar schilderachtige landschap nodigt de regio in het oostelijke Münsterland uit om afwisselende fietstochten te ondernemen. Voel u vrij om hier langer te blijven ... gezellige hotels, particuliere pensions en appartementen geven de ruimte om te ontspannen en weer op te laden.

Het culinaire aanbod van regionale en internationale gastronomie varieert van huiselijke tot gastronomische gerechten.

Tips langs de route:

- Historisch stadcentrum
- Noordrijn-Westfaalse stoeterij
- Romaanse kloosterkerk Freckenhorst
- West-Pruisische Landesmuseum

Stadt Warendorf/Tourist-Information
Emsstr. 4, 48231 Warendorf
Tél. +49 2581 545454
Fax +49 2581 545411
tourismus@warendorf.de
www.warendorf.de



Hotel-Rest. "Im Engel"****

Comforthotel met een atmosfeer van welbehagen in het hart van de oude binnenstad. Traditie en gastvrijheid zijn gekoppeld aan een moderne ambiance en met kleine extra's, die fietstoeristen naar waarde weten te schatten. Hierkunt u "op z'n Westfaals" genieten, of "mediterraan smikkelen".

Brünebrede 35-37, 48231 Warendorf
Tel. +49 2581 93020, Fax +49 2581 62726
www.hotel-im-engel.de



DEULA Westfalen-Lippe

Educatief centrum met gastenverblijf en 143 bedden verdeeld over één- en tweepersoonskamers met douche en tv, (ook geschikt voor grote groepen). Maak gebruik van de groene binnenplaats, een gratis parkeerplek en een laadstation voor e-bikes. 2 km van de historische binnenstad.

Dr.-Rau-Allee 71, 48231 Warendorf
Tel. +49 2581 63580, Fax +49 2581 635829
www.deula-warendorf.de



Katholieke Volksuniversiteit Freckenhorst "Schorlemer Alst"

Welkom bij de Katholieke volksuniversiteit van Freckenhorst! Ons educatief centrum is een leer- en ontmoetingsplek in het groen voor conferenties en seminars. Het biedt 57 ruime kamers (één- en tweepersoonskamers) met in totaal 82 bedden. Het ligt op slechts 3 km van het centrum van Warendorf, aan de noordelijke rand van Freckenhorst, ver weg van het straatlawaai op een open plek van het Hagenwald. Als onderdeel van onze fiets-KUL-tochten bieden we een interessant educatief programma voor onze gasten in de regio. Onze keuken zal u verrassen met seizoensgebonden producten en regionale ingrediënten.

Am Hagen 1, 48231 Warendorf, Tel. +49 2581 94580
lhhs-freckenhorst@bistum-muenster.de, www.lhhs-freckenhorst.de

Sassenberg

Ooit een woonstad, tegenwoordig een resort en een aspergedorp

Bekend als recreatiegebied, de vaste plek van het grootste triatlon-evenement in het Münsterland en de aspergemetropool: ca. 20 aspergekwekers en een aspergekoningin die om de twee jaar worden uitgeroepen. Uniek: het burchtgebied Harkotten



Tips langs de route:

- Slot Harkotten (1754–67 resp. 1805–06)
- Parochiekerk St. Johannes Ev. (1670–78)
- Huis Schücking (1754 – naar een ontwerp van J. C. Schlaun)
- Recreatiegebied Feldmark

Information Verkehrsamt Sassenberg,
Rathaus Schürenstr. 17, 48336 Sassenberg
Tel. +49 2583 3090 of 3093030
Fax +49 2583 3098800
stadt@sassenberg.de, www.sassenberg.de



Harsewinkel – De Oogsterstad Een stad die veel in zich heeft

Harsewinkel is een stad met veel gezichten. De stad heeft dit deels te danken aan de drie deelgemeenten die deze Emsstad ieder op hun eigen manier vormgeven.

Harsewinkel, Marienfeld en Greffen is een paradijs van fiets- en wandelpaden en gezellige Westfaalse herbergen en nodigt u van harte uit voor een bezoek. Het historische Cisterciënzerklooster van Marienfeld met tuin, kloosterwinkel, kloosterbrouwerij en restaurants, de Harsewinkel Boomerbege evenals voormalige Ems binnenduinen en het motor-museum verrijken uw fietstocht.



Tips langs de route:

- Karten in het Emstalstadion
- Beschermd natuurgebied Boomerbege
- Europa's grootste landmachinesfabrikant Claas
- Klosterensemble Marienfeld
- Stad-, natuur- en cultuur rondleidingen

Stadt Harsewinkel, Bürgerbüro
Münsterstraße 14, 33428 Harsewinkel
Tel. +49 5247 935200, www.harsewinkel.de
buergerbüero@harsewinkel.de





Gaststätte "Zum Emstal"

Temidden van het natuurgebied Boomerbe, nabij fietsroute R1, ligt Gaststätte "Zum Emstal". Huisgemaakte Duitse gerechten, zelfgemaakt gebak op zondag en seizoensgebonden lekkernijen nodigen uit om heerlijk te genieten.

Openingstijden:

maandag: gesloten

dinsdag t/m vrijdag geopend vanaf 17.00 uur

zaterdag vanaf 13.00 uur en zondag vanaf 10.00 uur

(in de winter kan dit vanaf 14.00 uur)

Edgar Heitmann, Boomerbe 20, 33428 Harsewinkel, Tel. +49 5247 2336



Hotel & Gästehof Meier Westmeyer

We verwennen onze gasten in ons herenhuis, dat al gedurende 15 generaties in het bezit is van de familie. Voor fietsers en groepen trekkers staan fietsenstallingen ter beschikking. Ook daggasten zijn welkom.

*Bielefelder Str. 3, 33428 Harsewinkel-
Marienfeld, Tel. +49 5247 98780
Fax +49 5247 987830, info@westmeyer.de*



Museumscafé im Hühnerstall

Onze gezellige ruimtes met in totaal 100 zitplaatsen zijn qua thema nauw afgestemd op het aangrenzende Heimatmuseum. Geniet van ons zelfgemaakte gebak – bij mooi weer op het buitenterras met nog eens 100 plaatsen.

*Lutterstrang 30, 33428 Marienfeld
Tel. +49 5241 340175, info@cafe-huehnerstall.de
www.cafe-huehnerstall.de*



Hotel-Residence Klosterpforte

Hotel-Residence Klosterpforte is rijk aan tradities. Hier kunt u rekenen op een eersteklas service, excellente keuken en veel plaatsen om te ontspannen, sport te beoefenen, feest te vieren en te vergaderen!

Ons complex beschikt over 250 bedden in 151 comfortabel ingerichte kamers, verdeeld over in totaal 27 verschillende gebouwen. Het strekt zich uit over een ruime oppervlakte van 144.000 vierkante meter. Tussen de 11 huizen bevinden zich royale parken en tuinen met eeuwenoude bestanden aan bomen, die zeer uitnodigen tot een verblijf of het maken van een wandeling. Een ruim opgezet recreatiecentrum met sauna, zwembad, stoombad, rustruimte, natuurlijke zwembijver en een fitnessruimte nodigt uit tot ontspannen.



De Klosterpforte ligt direct aan de Europa-fietsroute R1 en biedt daarmee de perfecte aanleiding om te ontspannen of voor een pauze. Vers bereid gebak, zoete lekkernijen, heerlijke koffie- en thee- specialiteiten en een gezellige omgeving – dat alles serveren wij u in het Kloostercafé aan de binnenplaats. Als alternatief voor optimale ontspanning bieden we u een vers getapt Marienfelder Klosterbräubiertje op de binnenplaats van de oude abdij.



Klosterhof 2–3, 33428 Marienfeld, Tel. +49 5247 7080, Fax +49 5247 80484
post@klosterpforte.de, www.klosterpforte.de



Gütersloh – Een sterke stad in het groen

Een stad met gevoel voor ondernemen? Niet alleen dat! Hier is altijd iets te doen. Natuurlijk, nuchter en liefde voor cultuur – dat is ons Gütersloh.

Deze sterk ondernemende omgeving schittert met groene oases van ontspanning. Talrijke spannende evenementen, concerten en culturele hoogtepunten trekken bezoekers naar het stadscentrum, de winkels en het hele jaar door naar de cafés. Natuurliefhebbers kunnen ontspannen in het meermaals bekroonde stadspark en de prachtige botanische tuin of in de gerestaureerde Dalke.

Tips langs de route:

- Cultuur: Het Gütersloh Theater, een cultureel en architectonisch hoogtepunt
- Plezier en ontspanning: Het avonturenzwembad “Welle” en de Järve sauna
- Verkennen en ontdekken: stadsgeschiedenis die u kunt aanraken en ervaren in het Gütersloh City Museum
- Inside-informatie: stadsgidsen onthullen hun insidertips
- Tips en data: de evenementenkalender “Auf Schlür”

*Gütersloh Marketing GmbH/ServiceCenter
Berliner Str. 63, 33330 Gütersloh
Tél. +49 5241 211360
www.guetersloh-marketing.de*



Rheda-Wiedenbrück – de kleine vakantie tussendoor

De Emsstadt is een mooie excursiebestemming, want hier bevinden zich twee historische oude steden aan elkaar met goed bewaard gebleven vakwerkhuisen om te bekijken en ontdekken.

In beide stadsdelen lokken talloze restaurants, gezellige pubs en een breed winkelaanbod. De wijken zijn verbonden door de Flora Westfalica, een uniek tuin- en groenstrookgebied. Kasteel en rozentuin, elzenbos, uiterwaarden en de Emssee bieden een mooie afwisseling in het 3 km lange natuur- en recreatiepark.



Tips langs de route:

- Historische stadscentra
- Waterslot Rheda
- Flora-Westfalica-Park
- (Gastro-)stadsrondleidingen
- Museum "Wiedenbrücker Schule"

Flora Westfalica GmbH/Tourist Information
Rathausplatz 8 – 10
33378 Rheda-Wiedenbrück
Tél. +49 5242 93010, www.flora-westfalica.de
info@flora-westfalica.de





Ratskeller Wiedenbrück Hotel & Restaurant

Onze filosofie: comfort, aandacht en oprechte vriendelijkheid. Dat is waar het Ratskeller Wiedenbrück Hotel & Restaurant voor staat.

Wij bieden u een stijlvolle en gezellige sfeer in ons prachtige vakwerkhuis uit 1560 in het hart van het historische stadscentrum van Wiedenbrück. Onze 30 hotelkamers hebben een aangename en warme sfeer. Moderniteit ontmoet geschiedenis in de Ratskeller Wiedenbrück. Precies goed, om na een fietstocht de mooie ervaringen op te roepen en te ontspannen.



Bij ons restaurant draait alles om genieten. Geniet van de charme en sfeer in de gezellige, historische kamers. Laat u verwennen bij kaarslicht onder onze eiken balken. Wij zorgen graag voor de stalling van uw fietsen. We verheugen ons op uw bezoek.



Markt 11, Navigation: Lange Straße 40, 33378 Rheda-Wiedenbrück
Tel. +49 5242 9210, info@ratskeller-wiedenbrueck.de, www.ratskeller-wiedenbrueck.de

Rietberg – genieten van tuinen en cultuur

De vele liefdevol gerestaureerde vakwerkmonumenten geven Rietberg haar bijzondere charme en de populaire naam “Stad met prachtige gevels”.

Het historische centrum van het erkende kuuroord wordt gekenmerkt door de geschiedenis van Rietberg als zelfstandig graafschap en hoofdstad.

Pittoreske vakwerkhuizen, prachtige tuinen en pleinen



evenals de rustieke gastronomie nodigt u uit om te ontdekken en te ontspannen. Het ruime tuinpark Rietberg (LGS 2008) is altijd een bezoek waard. Dit park fascineert met uitgestrekte merenlandschappen, weelderige bloembedden en een verscheidenheid aan vrijetijdsactiviteiten zoals bijv. het klimpark “schnurstracks” en vele water- en avonturenspeeltuinen. Een ander hoogtepunt zijn de camping pods (kampeerhutten) en de heksenhuizen – een gezellige en betaalbare plek om te overnachten in het tuinenpark voor fietsers en gezinnen.

Tips langs de route:

- Historisch stadscentrum
- Gartenschaupark Rietberg
- Bijbeldorp Rietberg – religieus en educatief centrum en openlucht museum
- Museum en sculpturenpark Wilfried Koch
- Klimpark „schnurstracks“ in het Gartenschaupark
- Campingpods – overnachtingsavontuur dicht bij de natuur
- openbare rondleidingen

Touristikinformatie
Rathausstr. 38, 33397 Rietberg
Tel. +49 5244 986100, Fax +49 5244 986412
tourismus@stadt-rietberg.de
www.rietberg.de



Camping pods & heksenhuizen, dicht bij de natuur overnachten in het tuinshowpark Rietberg

- de ideale overnachtingsmogelijkheid voor fietstoeristen
- Oergezellig: 7 pods (elk voor 4 personen), 2 heksenhuizen (elk voor 2 personen)
- Grillkota, barbecueplek en stookplaats en ook een indianentipi zijn als verdere overnachtingsmogelijkheid eveneens te boeken.
- Sanitaire voorzieningen, recreatieruimte en mogelijkheden om de fietsen te stallen zijn beschikbaar.
- Nog meer keuze in de directe omgeving: blote-voeten-pad, een 23 meter hoge toren met glijbaan, avonturen- en waterspeelplaatsen en het klauterpark
- Historisch stadscentrum met tal van restaurants op loopafstand





Hotel Restaurant Vogt

Hotel Vogt ligt direct aan het R1-fietspad in het hart van het historische centrum van Rietberg. De eeuwenoude, traditioneel gezellige gastvrijheid wacht hier op uw bezoek. U bent van harte welkom, wij verheugen ons op uw komst.

*Rathausstr. 24, 33397 Rietberg
Tel. +49 5244 8802, Fax +49 5244 70675
www.hotel-vogt.de, info@hotel-vogt.de*





Verl – kindvriendelijke stad aan de Ölbach

Een moderne stad, maar in het hart altijd een dorp gebleven, een aantrekkelijk economisch centrum en toch midden in het groen; in Verl is het leven goed. Men kan hier uitstekend fietsen.

In een landelijke omgeving wonen met het werk en alle voorzieningen in de buurt – de 26.000 inwoners van Verl weten dit erg te waarderen. Deze sympathieke stad aan de Ölbach heeft een hoop te bieden. Door de smalle weggetjes door velden en bossen en een goed uitgebouwd fietsnetwerk is Verl een omgeving met name voor vrijetijd fietsers enorm aantrekkelijk.

De liefdevol gerestaureerde vakwerkhuisjes en de idyllisch gelegen watermolen slaan een brug naar het verleden en zijn voor iedereen een interessante bezienswaardigheid.



Tips langs de route:

- Streekmuseum bij de historische kerkring met wisselende en vaste tentoonstellingen
- Bunten Mühle, de in 1832 gebouwde watermolen langs de Ölbach
- Likeurfabriek en branderij Schroeder, 200 jaar geleden gebouwd op het kerkplein, bekend vanwege de Schroeders Boonekamp
- St.-Anna-Kerk, van 1792 tot 1801 in klassieke stijl gebouwd
- Buitenbad, een uitstapje voor het hele gezin
- Volksfeest „Verler Leben“, eerste weekend in september

Bürgerservice im Rathaus
Paderborner Straße 5, 33415 Verl
Tel. +49 5246 9610, Fax +49 5246 961250
www.verl.de





Gästehaus Verl

Pension Verl ligt in de directe omgeving van het Europese fietspad R1. Het appartement van 43 m² heeft een slaapzolder met een groot tweepersoonsbed met boxspring. Het woongedeelte is voorzien van een bank, een eettafel en een tv. De keuken is nieuw en volledig uitgerust. De badkamer heeft een douche/toilet, wasmachine en droger. Er is ook een parkeerplaats en voldoende ruimte voor fietsen. Het terras op het zuiden biedt zitgelegenheid en een gasbarbecue. Het appartement beschikt over wifi en airconditioning. Handdoeken en beddengoed zijn aanwezig.

Ickelweg 6, 33415 Verl, Tel. +49 5246 700276, Mobiel +49 160 96623523, katrindickhut@t-online.de



Schloß Holte-Stukenbrock – Senne, bron van de Ems en dierlijke belevenissen

Midden in de Senne ligt de stad waar de Ems ontspringt. U rijdt door de bochtige wegen in het Furlbachtal, neemt een zijweg naar de bron van de Ems en u ziet misschien nog wat heideschapen in de Senne. Kortom, u zult onder de indruk zijn van het natuurgebied Holter Wald.



Hotels en restaurants met idyllische biertuinen nodigen u uit voor een gezellig verblijf en een overnachting in een zacht bed. Ook de drie campings hebben een schaduwrijk plekje onder de bomen voor u klaar. De historische locatie en het documentatiecentrum Stalag 326 VK, het 400 jaar oude jachtslot en het programma "Glanzlichter" (hoogtepunten) vormen de spannende culturele kant van de stad.

Tips langs de route:

- Een wandeling door het Furlbachtal is pure wellness (wandelingroute A3, start aan de Mittweg)
- In de Ems-Erlebniswelt (Barbaraweg 1) wacht u een voormalig Ems viaduct en kunt u in de Noordzee de voeten koelen.
- De Sauna-oase biedt een afwisselend programma waar de vermoeide fietsbenen in het park met overdekt zwembad SHS tot rust kunnen komen.
- Neem een dag pauze: De dierentuin met safaripark is een ideaal uitstapje voor de hele familie.
- Film begint: Verbaas u over de vele prachtige facetten van deze stad – in het Youtube kanaal van Schloß Holte- Stukenbrock en onder flickr.com/stadtshs

Stadt Schloß Holte-Stukenbrock
Rathausstraße 2
33758 Schloß Holte-Stukenbrock
Tel. +49 5207 89050
info@stadt-shs.de, www.stadt-shs.de



Sauna Oase in het Gartenhallenbad

De Finse sauna, een behaaglijke biosauna en de stoomsauna zorgen voor ontspanning. De buitenruimte met ijsbassin, een gezellige rustruimte, solarium en wellnessmogelijkheden completeren de service.

*Am Hallenbad 1
33758 Schloß Holte-Stukenbrock
Tel. +49 5207 4680, www.stadtwerke-shs.de*



Pension Dirkschnieder

Goed geleide, degelijke zaak met douche/toilet, wifi, afstand naar de R1 ongeveer 1 km.

*Flugplatzstraße 18
33758 Schloß Holte-Stukenbrock
Tel. +49 5207 95300, Fax +49 5207 953029
post@hotel-dirkschnieder.de
www.hotel-dirkschnieder.de*



Ems-belevingswereld

met fietsservice en overnachtingsmogelijkheden

Wat hebben een brandwijnstoker, oranje bevertanden en neuzen met de Ems te maken? In de stad van de oorsprong van de Ems kan je spannende eigenaardigheden van de natuur, cultuur en geschiedenis ervaren. De bronnen van de Ems vormen fonteinen, de klankwereld roept op tot een ontdekkingsreis door de regio en in het luchtschip beleef je een unieke vlucht over de Ems. Een doe-het-zelf-werkplaats en de fietsgarage leveren de nodige service aan fietsers.

*Barbaraweg 1, 33758 Schloß Holte-Stukenbrock, OT Stukenbrock-Senne
Tel. +49 5207 89050, stadtmarketing@stadt-shs.de, www.ems-erlebniswelt.de*





Campingplatz "Am Furlbach"

Dit is een idyllische natuurcamping met een persoonlijke sfeer, direct aan de R1 in het bosrijke Zenne-landschap bij het Teutoburgerwoud. 200 Vaste parkeerplaatsen en 50 toeristenplaatsen, 3 slaaptonnen en 5 comfortabele appartementen. Broodjesservice vanaf 01.04.–01.11., een winkel voor alledaagse behoeften, ook met regionale producten. 2 e-bikes te huur na reservering (€ 20/dag). Gratis wifi op het terras. Jeu de boules, tafeltennis, speeltuinen, volleybalnet. In de omgeving: safariland, fiets- en wandelpaden, Furlbachvallei, Emsquelle, Hermann-monument, 'Externsteine'.

*Campingplatz „Am Furlbach“, Am Furlbach 33, 33758 Schloß Holte-Stukenbrock,
Tél. +49 5257 3373, info@CampingplatzAmFurlbach.de, www.CampingplatzAmFurlbach.de*

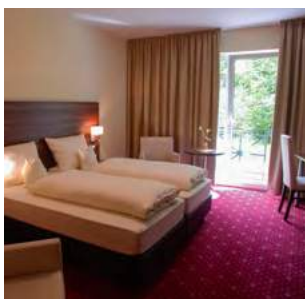

Hotel-Restaurant Holter Schloßkrug

Dit hotel is idyllisch gelegen in het Holter bos en in de nabijheid van de R1. De kamers zijn netjes en modern – u zult comfortabel vertoeven! Boek onder het trefwoord: "Brochure Europaradweg" en u krijgt uw ontbijt gratis!

*Schloßstr. 100, 33758 Schloß Holte-Stukenbrock
Tél. +49 5207 91450, info@schlosskrug.de
www.schlosskrug.de*





Hövelhof – de poort tot de Senne aan de bronnen van de Ems

Hövelhof, een bosrijke berggemeenschap, is harmonieus geïntegreerd in het berglandschap aan de voet van het Teutoburgerwoud.

Het natuurgebied Moosheide maakt deel uit van de Zenne, waar het oorspronkelijke Zenneland-schap nog bewaard is gebleven. Ook hier stroomt de Ems tussen Schloß Holte-Stukenbrock en Hövelhof, voordat hij na 371 km uitmondt in de Noordzee bij Emden. De Europaradweg R1 in Hövelhof loopt grotendeels parallel aan het Eems-fietspad, dat start bij het Ems-informatiecentrum. Hövelhof ziet zichzelf als een verbinding tussen deze twee belangrijke langeafstands-fietspaden.

Hövelhof heeft ook veel te bieden aan overnachtende gasten: van landelijke herbergen tot gezellige pensions en uitstekende hotels – u bent overal van harte welkom!



Tips langs de route:

- **Dorpsschoolmuseum Riege, Junkernallee 20, aan de R1**
De bezoeker kan in het in 1815 gebouwde dorpsschool historisch onderwijs naar het oude Pruisische school-systeem van 1872 bijwonen.
Contact: +49 5257 9380174
- **Streekmuseum Ostwestfalen Lippe OWL, Staumühler Straße 70**
Op ruim 1.100 m² expositieën presentatieruimte kan de bezoeker de leefomstandigheden in het Sennegebied beleven en bij het historische handwerk kan actief worden meegedaan.
Contact: +49 5257 5009830

Tourist-Information Hövelhof
Schloßstraße 11, 33161 Hövelhof
Tel. +49 5257 5009860
Fax +49 5257 5009869
tourismus@hoevelhof.de, www.hoevelhof.de



Gasthaus Spieker

Deze zaak is ingericht in landelijke stijl met veel liefde voor details. De ligging is direct aan de Europese fietsroute R1. Het restaurant imponeert door zijn samengaan van traditie en moderne tijd.

Detmolder Straße 86, 33161 Hövelhof-Riege
Tel. +49 5257 2222, Fax +49 5257 4178
info@gasthaus-spieker.de
www.gasthaus-spieker.de



Hotel-Restaurant Pärdestall

Het hotel-restaurant ligt idyllisch op het platteland, midden in het fietsersparadijs Senne, vlakbij de Europese fietsroute R1. De keuken is klassiek met Franse accenten.

Gütersloher Straße 245
33161 Hövelhof-Riege
Tel. +49 5257 2244, Fax +49 5257 6880
info@piaerdestall.de, www.piaerdestall.de



Berliner "Mauer-Denk-Mal"/Ems-informatiecentrum

Om de Duitse eenheid in 1989 te herdenken, werd een origineel stuk van de Berlijnse muur opgebouwd in de wijk Riege van Hövelhof. Het monument staat direct aan de Europaradweg R1 en is bedoeld om fietsers eraan te herinneren dat ze onderweg zijn naar de federale hoofdstad. Het Ems-informatiecentrum ligt dicht bij de Europaradweg R1, hier begint het Ems-fietspad van Hövelhof naar Emden officieel.

Tourist-Information Hövelhof, Emser Kirchweg 84, 33161 Hövelhof
Tel. +49 5257 5009860, Fax +49 5257 5009869, tourismus@hoevelhof.de, www.hoevelhof.de





Hotel Victoria Förster e.K.

Welkom thuis! Het zo aangenaam mogelijk maken van uw verblijf bij ons is de uitdaging waar wij en ons team dagelijks voor staan. Dit doen we met grote inzet, liefde en gastvrijheid.

Wanneer u onze biertuin in het hotelpark bezoekt, ervaart u hoe het Hotel Victoria is getransformeerd van een klein treinstationscafé tot een superieur *** hotel en door de jaren heen is ontwikkeld. We zien de veelzijdigheid van ons hotel en de geweldige ervaring hier als een kracht. Bedrijfsfeest, congres, verjaardag, bruiloft, een gezellige avond voor twee of lekker eten in onze bistro: het team rond hotelmanager Victoria Förster-Streblau creëert



voor elke gelegenheid de juiste sfeer. Ons keukenteam verwerkt u graag met Westfaalse specialiteiten en zet culinaire hoogstandjes neer.

De plaats Hövelhof biedt mooie fietspaden, het nabijgelegen Teutoburgerwoud en een centrale ligging tussen de steden Paderborn en Bielefeld. Hövelhof is het ideale startpunt voor vele wandelingen en excursies te voet of per fiets. We geven u graag advies.





Augustdorf – wilde romantiek en de oorspronkelijke Senne

Bloeiende heidelandschappen, geurige naaldbossen, het oerwoudachtige Furlbachtal en de met beukenbossen begroeide hellingen van het Teutoburger Wald – dat en nog veel meer is de gemeente Augustdorf.

Augustdorf, gelegen aan de voet van het Teutoburger Wald en in het hart van de Senne, is een ideale uitvalsbasis voor trips in een uniek landschap, op de fiets, te voet of te paard. Geniet van het uitzicht op de Westfälische Bucht tot aan het Rothaar gebergte, het uitgestrekte open heidelandschap, het gezang van de veldleeuwerik en de krekels, wild overdag of de duinen van de Senne. Ontdek de vele sporen van de geschiedenis in het landschap. Informatieve en interactieve belevingspaden helpen u het landschap te leren kennen. De in 1975 gevormde gemeente Augustdorf is zowel het thuisland van de Senner paarden als de vestigingslocatie van de vroegere stoeterij en jachtslot Lopshorn.



Tegenwoordig is Augustdorf een moderne stad met een goede infrastructuur waaronder een opleidingscentrum voor milieu en het vrijetijds terrein met barbecueplaatsen.



Tips langs de route:

- Duinenveld Augustdorf met een van de oudste binnen-duinenvelden in Noord-West Duitsland, uitkijkplatform, duinpad, interactief belevingspad, heidelandschappen en bosweiden met paarden
- Natuurgebied Furlbachtal met een diep in het landschap gelegen beek met oerwoudkarakter en paardenweiden voor de Senner paarden, een van de oudste Duitse paardenrassen (m.i.v. zomer 2016)
- Dörenschlucht, een oude doorgang door het Teutoburger Wald en vermoedelijke locatie van de Varusschlacht
- Opleidingscentrum voor milieu Senne
- Sport- en vrijetijdsterrein Schlungsbruch (te huur)

Gemeinde Augustdorf, Der Bürgermeister
Pivitsheider Str. 16, 32832 Augustdorf
Tel. +49 5237 97100, Fax +49 5231 971037
info@augustdorf.de, www.augustdorf.de

Detmold – Cultuurcentrum in het Teutoburger Wald

Wie met de fiets in de voormalige residentie komt, heeft alle reden om langer te blijven. Er is hier veel te zien en te beleven. Detmold is tegelijk natuur- en cultuurstad.

Het historische oude stadscentrum is zo mooi gerestaureerd dat de stad hiervoor in de jaren 80 samen met Bamberg de gouden medaille ontving. Prachtige architectonische monumenten en bochtige straatjes nodigen uit voor een gezellig uitstapje. De markt die driemaal in de week plaatsvindt op het marktplein is een publiektrekker voor de lokale bevolking en gasten uit de nabije en verre omgeving. Geniet van de fraaie ambiance in een stad met een bijzondere flair.



Veel straatcafés en gezellige restaurantjes nodigen u uit. Zeker een goede reden waarom fiets- en wandelroutes in Detmold eindigen resp. langskomen, bv. de trein-, fietsroute Weser-Lippe en de Romeinen-Lippe route als fietsroute en de Hermannsweg, die samen met de Eggeweg de “Hermanns höhen” vormt. Welke weg is geschikt voor de terugweg?

Tips langs de route:

- Historische oude stad
- Vorstelijk residentieslot
- Lippisches Landesmuseum
- LWL openluchtmuseum ten zuiden van de oude stad
- Hermannsdenkmal, monument ter herinnering aan de slag in het Teutoburger Wald
- Teuto-klimpark aan de voet van het monument
- Vogelpark Heiligenkirchen – inheemse en exotische vogels, bonte kameraadjes en avonturenspeeltuin
- Adelaarsstation Berlebeck – Roofvogels uit de hele wereld, vliegshows, dieren om te aaien en avonturenspeeltuin
- Fietsenservice LWL openluchtmuseum
- WALK – Kenniscentrum voor wandelaars bij het Hermannsdenkmal

Tourist Information Lippe & Detmold
Marktplatz 5, 32756 Detmold
Tel. +49 5231 977328, Fax +49 5231 977447
Tourist.info@detmold.de, www.detmold.de



Foto: LWL/Sandra Sánchez

LWL-openluchtmuseum Detmold

Neem een duik in het rustieke leven van de verleden tijd. Of het nu gaat om de Lippische pachthoeve uit de zestiende eeuw, het historische fotoatelier uit 1891 of het benzinstation uit de jaren '60: het LWL-openluchtmuseum Detmold, het grootste openluchtmuseum van Duitsland, toont op meer dan 90 hectare groen cultuurlandschap en in meer dan 100 vakwerkgebouwen zo'n 500 jaar cultuur van het van het dagelijks leven. Kijk de bakker, de smid of de pottenbakker op de vingers tijdens de werkzaamheden in hun bedrijf. Of slenter rond door de naar historisch voorbeeld aangelegde tuinen. Openingstijden: 1 april–31 okt., di. t/m zo. en feestdagen: 09.00–18.00 uur.

Krummes Haus, 32760 Detmold, Tel. +49 5231 7060, www.lwl-freilichtmuseum-detmold.de



HAVERGOH Wander- & Fahrrad-Hotel garni

Ons familiehotel biedt u moderne kamers met uitstekend slaapcomfort. Gasten kunnen gebruik maken van alle mogelijke service rondom de fiets bij het ADFC-station Bad Meinberg. Het hele jaar door te boeken vanaf 1 nacht voor 1 tot 30 personen. Meer informatie over www.havergoh.de

*Brunnenstraße 67, 32805 Horn-Bad Meinberg
Tel. +49 5234 9754, info@havergoh.de*



Landhaus Blumengarten

Direct aan het bos – een paradijs voor jong en oud. Comfortabele kamers met douche/toilet, radio, tv, deels met balkon, terras. Zelf bereide specialiteiten, caféterras, ligweide, sauna, solarium.

*Bangern 17, 32805 Horn-Bad Meinberg
Tel. +49 5234 3186
www.landhaus-blumengarten.de*

Horn-Bad Meinberg

**Fiets en wandelland – roman-
tisch, middelgrote heuvels en
uitzonderlijk divers.**

Aan de zuidoostelijke rand van het Teutoburgerwoud bevindt zich Horn-Bad Meinberg, recht tegenover het Eggegebirge. In uw wellness-behoefte wordt ruim-schoots en gecertificeerd voorzien, namelijk in het luchtkuuroord Holzhausen-Externsteine en in het minerale thermische en modderkuuroord in Bad Meinberg.



Onze officiële wandel- en fietspaden vormen het ideale startpunt om de hoogtoppen van de regio te verkennen, zoals de Externsteine, een adembenemend natuurlijk en cultureel monument, het Silberbachtal met zijn zacht kabbelende beek, die zilverachtig schittert in het zonlicht, de Velmerstot-tweeling, kasteel Horn met zijn kasteel-museum, de begaanbare ruïne van de Falkenburg, die uitnodigt tot fantasieën over ridders en Hermann de Cheruskaan, wiens zwaard fier in de lucht steekt ...



Tipp auf den Punkt:

- Fiets- en wandelkaart
Horn-Bad Meinberg

Tourist-Information Horn-Bad Meinberg
Parkstr. 10, 32805 Horn-Bad Meinberg
Tel. +49 5234 205970
info@hornbadmeinberg.de
hornbadmeinberg.de

Steinheim – winkelen – beleven – ontspannen

Wie de winkelstad Steinheim binnen fietst zal vaststellen hoe levendig en gevarieerd Steinheim en zijn omgeving is.

Omgeven door het Eggegebirge in het westen en het Lippische Bergland in het noorden, bevindt zich de Steinheimer Börde met zachte heuvels en akkervelden, beschermde riviervlaktes, groene weides en bossen.

Voor fietsers biedt Steinheim 12 afwisselende tochten van 19 tot 53 kilometer. De routes lopen bijna doorlopend over afgelegen fietspaden, ver van de drukke verkeerswegen. Hierdoor wordt

de fietstocht een avontuurlijke en ontspannen natuurbeleving.

Tips langs de route:

- Gastronomie en warenhuizen
- Marktplein met St. Maria parochiekerk en Kump
- Meubelmuseum
- Teddy- en poppenmuseum
- Waterslot Vinsebeck
- Slot Thienhausen
- Noordelijkste vulkaan van Duitsland in Sandebeck

Stadt Steinheim, Marktstr. 2,
32839 Steinheim, Tel. +49 5233 21143
b.ischen@steinheim.de, www.steinheim.de



Nieheim – stad met hart en profiel

Oude vakwerkhuisen en prachtige gebouwen vormen het stadsbeeld van het historische centrum.

De musea in het Westfalen Culinarium, het Sack Museum en kaasmakerij Menne bieden leuke excursies. Verschillende evenementen hier zijn landelijk



bekend: de Duitse kaasmarkt, Nieheimer Holztage en het muziekfestival “Voices”.

Tips langs de route:

- Westfalen Culinarium – Musea op het gebied van brood, kaas, ham, bier en sterke drank
- Zakkenmuseum – de wereld van de oude en nieuwe zakken.
- Menne’s Nieheimer kaasmakerij – kaasmakerij en dorpswinkel
- Telegraafstation nr. 31 op de Lattberg – met een geweldig uitzicht vanaf de toren

*Informatie en brochures in het VVV-kantoor
Lange Straße 12, 33039 Nieheim
Tel. +49 5274 982150, www.nieheim.de*



Westfalen Culinarium

Temidden van de historische dorpskern van Nieheim, langs een straat met vakwerkhuisen, wijden zich vier musea aan de grote Westfaalse culinaire verscheidenheid met de thema’s brood, kaas, ham, bier en borrel.

Het gaat niet om het proeven, maar om de geschiedenis en ontwikkeling van deze voedingsmiddelen. Dit wordt verteld in de vorm van beeld-/tekstpanelen en kleine film- en landschappelijke voorstellingen. Brouwerij Nieheim e. V. brouwt hier bovendien het handgemaakte, heerlijke “Nieheimer Bürgerbier”.

*Tourismusbüro im Westfalen Culinarium, Lange Str. 12, 33039 Nieheim
Tel. +49 5274 982150, info@westfalen-culinarium.de, www.kaesemuseum.de*



Marienmünster – Natuur, recreatie, cultuur

Een echte parel en zeker een bezoek waard is de bekendste bezienswaardigheid en naamgever van de stad – de voormalige benedictijnenabdij Marienmünster.

Auto's kunnen gratis worden geparkeerd op de fiets- en wandelparking in Vörden, waar de R1 langs loopt. Vanaf daar is het slechts een paar meter naar de herbergen, de minigolfbaan, de avonturenspeeltuin of het overdekte zwembad.

De beste manier om de tour in de nabijgelegen abdij van Marienmünster te starten, is in het bezoekerscentrum.



Tips langs de route:

- Abdij Marienmünster
- Uitzicht- en museumtoren op de Hungerberg
- Avonturenspeeltuin aan de recreatieplas
- Zwembad
- Herenhuis "Schloss Vörden" met landschapspark

*Tourist Information
Schulstraße 1, 37696 Marienmünster
Tél. +49 5276 989819, Fax 98987719
info@marienmuenster.de
www.marienmuenster.de*



Hotel Restaurant Klosterkrug

Ons familie gerunde hotel met restaurant en biertuin ligt direct naast de abdij van Marienmünster, op slechts 2 km van de R1. Wij onderscheiden ons door onze gastvrijheid en regionale gerechten, ook afkomstig uit de lokale bossen.

*Abtei 1, 37696 Marienmünster
Tél. +49 5276 98950, info@hotel-klosterkrug.de
www.hotel-klosterkrug.com*



Höxter – te midden van het Weserbergland

Höxter is een sfeervolle vakwerkstad en levendige winkelstad direct aan de Weser en een ideaal startpunt voor fietstochten in de regio.



Het Europa-fietspad en het Weser-fietspad kruisen elkaar in Höxter. Het werelderfgoed Corvey, dat in de directe omgeving ligt, is historisch verbonden met de stad. Als u een kleine klim onderneemt, kunt u de porseleinfabriek Fürstenberg aan de andere kant van de Weser bezoeken. Deze opmerkelijke culturele monumenten en vele andere bezienswaardigheden kunnen gemakkelijk per fiets worden verkend.

Tips langs de route:

- Weser scheepvaart
- UNESCO erfgoed Corvey
- Recreatiegebied Höxter-Godelheim
- Kasteelmuseum Fürstenberg
- Rondleidingen door de stad en de historische vakwerkstad

*Tourist-Information Höxter
Historisches Rathaus, Weserstraße 11
37671 Höxter, Tel. +49 5271 9634242
info@hoexter-tourismus.de
www.hoexter-tourismus.de*



bett+bike Hotel Höxter Am Jakobsweg direkt am R1

Hotel Höxter Am Jakobsweg met zwembad en restaurant ligt in de wijk Höxter-Ovenhausen in een rustige en prachtige natuurlijke omgeving aan de voet van de Heiligenberg, ruim 5 km vóór het centrum van Höxter, direct aan de R1. Het biedt gunstige overnachtingen, veilige stalling voor fietsen, een werkplaats en een ruimte om kleding te drogen. De grote tuin met sauna, solarium, zwembad, binnenzwembad en het prachtige restaurant nodigen u uit om te genieten en te ontspannen.

*Hauptstr. 24, 37671 Höxter, Tel. +49 5278 9525989, Mobiel +49 172 8189979
info@HotelAmJakobsweg.de, www.hotelamjakobsweg.de*



Café Pammel

Café Pammel, sinds 1948 een instituut voor de fijnste zoetwaren.

In het prachtige middeleeuwse stadje Höxter aan de Weser ligt café Pammel direct aan het marktplein tegenover de St. Nikolai-kerk. Midden in de natuur biedt het stadje alles voor wandelaars, rust zoekende stadsbewoners en natuursporters.

Moderniteit en traditie ontmoeten elkaar hier. Hier worden de meest voortreffelijke koffietradities beleefd en gevierd. Zelfgemaakte jam, gebak, taarten, petitfours, brood en broodjes, boomkoekjes, ambachtelijk ijs, theekoekjes, chocolaatjes ... en nog veel meer.

Café Pammel is één van de bekendste adressen op het plein in Höxter en het aanspreekpunt voor fijne smaakpapillen. Het is één van de beste banketbakkerijen van Westfalen 2019 en door de "Feinschmecker" uitgeroepen tot één van de beste banketbakkerijen en koffiehuisen van Duitsland.





Wesercamping Höxter

Op de camping zijn gezellige campingshuisjes te huur. Te boeken vanaf 1 persoon en vanaf één nacht. Parkeerplaatsen voor tenten, caravans en campers zijn ook beschikbaar. Bij ons kunt u verse broodjes of ontbijt halen en 's avonds dineren in de bistro.

Wesercamping Höxter, Sportzentrum 4
37671 Höxter, Tel. +49 5271 2589
www.wesercamping-hoexter.de



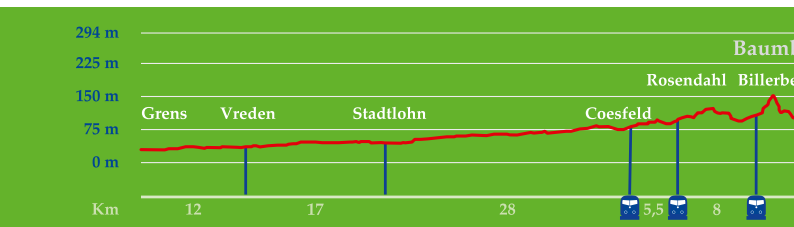

Bewegwijzering

De Europaradweg R1 – deelroute Noordrijn-Westfalen – wordt in beide richtingen aangegeven met het R1-logo. De lange afstandsfietsroute maakt deel uit van het fietsnetwerk NRW. De wegwijzers zijn wit met rode letters.



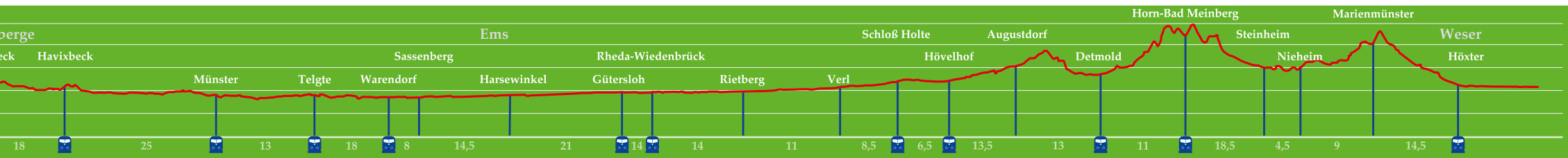
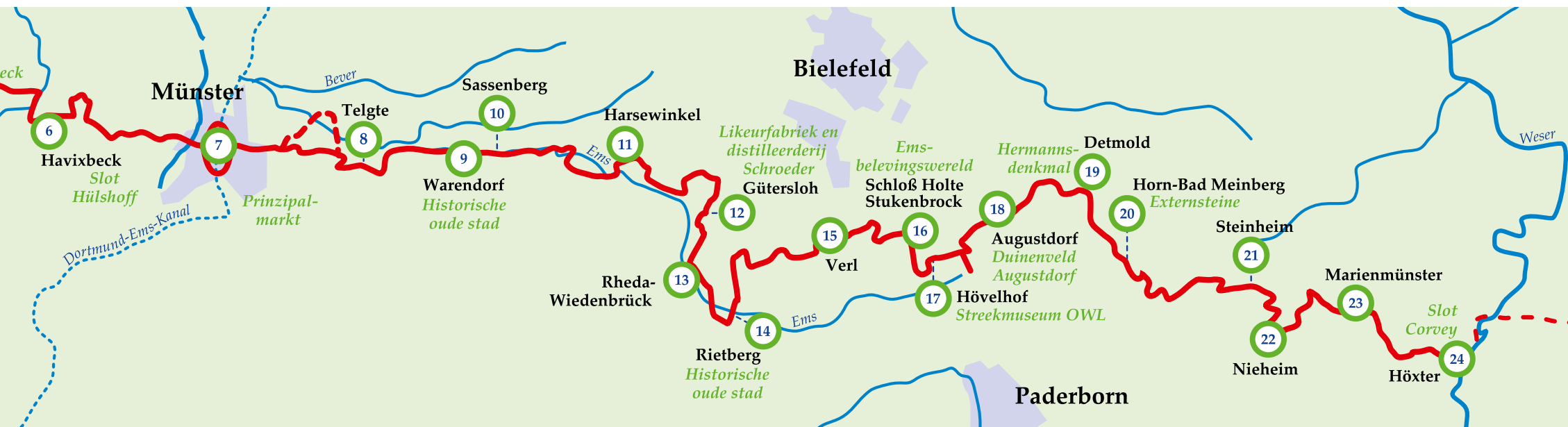

Kaart-/Wandelgids



Europa fietsroute R1, van Arnhem tot aan de Oder

Gecombineerde fiets- en wandelgids, 180 pagina's, handig gebonden met spiraal, geschikt voor kaarthouders, schaal 1:75.000, bevat ook het 315 km lange deeltraject in Noordrijn-Westfalen (in het Duits). Met overzicht van overnachtingsmogelijkheden en routebeschrijving. Uitgever: bikeline ISBN 978-3-85000-129-8 Prijs: € 13,90 excl. verzendkosten.

Verkrijgbaar in de Tourist Info kantoren



Het fietsnetwerk van Duitsland – Duitslands mooiste plekjes

Van west naar oost en van het hoge noorden tot aan de Alpen lopen twaalf interregionale D-routes met in totaal een lengte van 11.700 kilometer door Duitsland. Overal kan de fietstoerist vertrouwen op de kwaliteit van het landelijke fietsnetwerk. Men fietst over paden die doorlopend en uniform zijn aangegeven en

ook geschikt zijn voor tochten met kinderen.



Het verloop van de Europaradweg R1 is gelijk aan het verloop van de D-Route 3. Meer informatie is te vinden op www.radnetz-deutschland.de



Bett & Bike-bedrijven

De Bett & Bike-bedrijven bestaan uit door de ADFC uitgeroepen fietsvriendelijke accommodaties. Hier vindt men bijvoorbeeld een bewaakte fietsstalling en kan er reparatiemateriaal worden geleend.



Zwillbrocker Venn

Het voormalige hoogveen-gebied Zwillbrocker Venn werd al in 1938 als natuureen vogelbeschermingsgebied onderscheiden. Tegenwoordig bestaat het natuurgebied uit een heideen hoogveen-landschap, drassige weiden en een meer.



Het Venn staat bekend om zijn flamingo's, die van april tot juni te bewonderen zijn, wanneer ze na hun overwintering aan de Hollandse kust terugkeren. In deze noordelijkste broedplaats voor flamingo's zijn voornamelijk Zuid-Amerikaanse Chiliflamingo's, maar ook Europese flamingo's en rode flamingo's uit het Caraïbisch gebied te bewonderen. De flamingo's zijn vermoedelijk ontsnapt uit dierentuinen of uit privébezit. Naast flamingo's kan men in de lente ook een van de grootste kolonies inlandse kokmeeuwen zien en horen. Zo'n 2000 paartjes kokmeeuwen broeden in het Venn, zodat van mei tot midden juni net uit het ei gekomen

jonge kokmeeuwen te observeren zijn, voordat ze op weg gaan naar hun winterverblijfplaatsen. Maar ook gedurende de winter kunnen nog kokmeeuwen worden gadeslagen, die het Venn voornamelijk als rust- en slaapplek op hun reis van het noorden naar het oosten gebruiken. Het biologisch centrum met zijn bezoekerscentrum informeert bezoekers over het natuur- en cultuurlandschap van het Zwillbrocker Venn en verschaft een eerste indruk van het gebied. Naast de unieke natuur is ook de parochiekerk St. Franziskus uit 1717 een bezoek waard. De kerk van het toenmalige klooster geldt als de best bewaarde barokkerk in het Münsterland.



Kloster Corvey, Höxter

Sinds 21 juni 2014 behoort het klooster Corvey tot het UNESCO-werelderfgoed en draagt het de titel "Karolingisch vestingwerk en de Civitas Corvey".

In vier stappen werd het klooster opgenomen in de lijst van UNESCO-werelderfgoederen. Al in 1999 werd het in de nationale advieslijst vermeld, de aanvraag werd in februari 2013 ingediend en na een beoordeling in september 2013 werd het in de UNESCO-lijsten opgenomen.

Om in deze lijst vermeld te worden, dient te worden voldaan aan specifieke criteria met betrekking tot uniciteit, historische echtheid en ongeschonden staat. Het klooster uit de 9e eeuw geldt als het oudste Karolingische vestingwerk ter wereld en biedt met zijn gewelfde hal met pijlers en zuilen op de begane grond en de aan drie zijden door galerijen omgeven hoofdruimte, voorbeelden voor de Karolingische renaissance.



Hier kunnen bezoekers de relatie tussen de Karolingische architectuur en zijn antieke voorbeelden, levensgrote gipsfiguren en mythologische friezen bewonderen. Het klooster Corvey was niet alleen een cultureel en geestelijk centrum met school en bibliotheek, maar als rijksabdij ook van politiek en economisch belang in het gebied van de Saksen. De Civitas Corvey werd vastgelegd in een inscriptietablet uit de bouwperiode en bevestigt dat Corvey een semi-autonome bestuursseenheid was.

Na de vernietiging van de stad Corvey in het jaar 1265, werd alleen het klooster nieuw opgebouwd in barokke stijl. Het vestingwerk daarentegen is tot op heden grotendeels behouden gebleven.



R1 – adressen van interregionale informatiepunten:

Münsterland:

Münsterland e.V.
Airportallee 1
48268 Greven
Tel. +49 2571 949392
Fax +49 2571 949399
touristik@muensterland.com
www.muensterland.com/
tourismus

Kreis Gütersloh:

pro Wirtschaft GT GmbH
Herzebrocker Straße 140
33334 Gütersloh
Tel. +49 5241 851088
Fax +49 5241 851084
info@erfolgskreis-gt.de
www.erfolgskreis-gt.de

Kreis Paderborn:

Touristikzentrale
Paderborner Land e.V.
Königstraße 16
33142 Büren
Tel. +49 2951 970300
Fax +49 2951 970304
info@paderborner-land.de
www.paderborner-land.de

Kreis Lippe:

Lippe Tourismus &
Marketing GmbH
Grotenburg 52
32756 Detmold
Kostenlose Hotline:
+49 800 8388885
Tel. +49 5231 621160
Fax +49 5231 630119915
hermann@lippe.de
www.land-des-hermann.de

Kreis Höxter:

Kulturland Kreis Höxter
Corveyer Allee 7
37671 Höxter
Tel. +49 5271 974323
info@kulturland.org
www.kulturland.org